



**S**olfitech™  
Sources Inc.

<http://www.solfitech.net>  
1325 Bd Lemire  
Drummondville  
Quebec  
J2C 7X9 CANADA

Agence française : Solfitech France - 12, rue Georges Mandel  
49000 Angers - Tel 02 41 73 16 00 - Fax 02 41 73 38 50  
RCS ANGERS B 950 448 043

## DOSSIER DE PRESSE

- ✓ **SOLFITECH SOURCES Inc.** est une Société Canadienne qui a été créée, en 1999, à Drummondville au Québec, née du projet de plusieurs contributeurs visant à développer un **logiciel de gestion intégrée** connu, aujourd'hui, sous le nom de **GCI SOLFITECH** (Global Computing Information).

Cette aventure continue et traverse l'Atlantique pour se présenter pour la première fois sur le Marché Français.

Depuis 2001, Une agence de Solfitech est implantée sur Angers (Maine et Loire) et suit régulièrement un bon nombre de Sociétés utilisant le Logiciel GCI-S.

- ✓ Nous puisons notre expérience sur des **secteurs d'activités très diverses**, telles que, le Négoce en béton (multi sites), Production de plantes, Production de champignons (multi sites), Librairie, Imprimerie, Casinos (multi sites), Prestataire informatique, Multimédia, Grossiste en pièces détachées, Production d'objets publicitaires, Négoce en import-export, Prestation pour la VPC (traitement de catalogues),...
- ✓ Aujourd'hui, Solfitech est avant tout un **réseau de partenaires** hautement qualifiés intégrant toutes les compétences nécessaires pour répondre à la complexité croissante des organisations d'entreprises.

Le réseau s'appuie sur sa forte expérience dans le domaine de :

- 📄 l'audit
- 📄 la maîtrise d'œuvre
- 📄 le développement
- 📄 la formation
- 📄 le support technique

afin d'accompagner efficacement tout projet d'intégration de solution de gestion.



**Solfitech**<sup>TM</sup>  
Sources Inc.

<http://www.solfitech.net>  
1325 Bd Lemire  
Drummondville  
Quebec  
J2C 7X9 CANADA

Agence française : Solfitech France - 12, rue Georges Mandel  
49000 Angers - Tel 02 41 73 16 00 - Fax 02 41 73 38 50  
RCS ANGERS B 950 448 043

- ✓ Notre position technique et commerciale nous permettent de répondre aux besoins des **PME-PMI de 5 à 500 salariés**, aussi bien en multi sites, multi stocks que pour des besoins en bases déportées (nomades). Le choix Mac ou PC ne pose aucun problème puisque GCI-S travaille en environnement hétérogène.  
Le logiciel GCI-S embarque la comptabilité, la gestion commerciale, la gestion documentaire et le E-Commerce. Toutes ces fonctionnalités sont totalement intégrées et paramétrables en fonction des utilisateurs.
- ✓ Nous offrons ainsi la possibilité aux entreprises de se doter d'un puissant logiciel à des coûts très compétitifs, répondant aux exigences d'un déploiement dans des délais très courts, pour tout type de structure, et pour un **coût de migration** et de suivi enfin **accessible aux PME** de petite et moyenne taille.  
Mieux encore, nous proposons une **solution modulaire et évolutive**, privilégiant la sécurité. GCI-S est, en effet, diffusé en « **Open Sources** ».
- ✓ Pour satisfaire aux diverses contraintes d'organisation des entreprises, Solfitech commercialise **quatre solutions GCI-S**:
  - ✍ Solution TPE "gestion" (accès aux fonctions simplifiées de la gestion)
  - ✍ Solution TPE "gestion-comptabilité" (accès aux fonctions simplifiées de la gestion et à la comptabilité)
  - ✍ Solution PME "intégré de gestion" (accès à l'intégralité des fonctions de GCI-S avec gestion des objets pour une adaptation optimisée en fonction des utilisateurs)
  - ✍ Solution EXPERT (accès à l'intégralité des fonctions de GCI-S et aux sources du logiciel développées sous 4D).
- ✓ Solfitech a pour objectif de mettre prochainement en diffusion une version de GCI-S intégrant l'ensemble des **fonctions CRM** (gestion des projets, des plannings et de l'évènementiel).

# GCI-S en quelques écrans...

Ecran d'accueil de la gestion

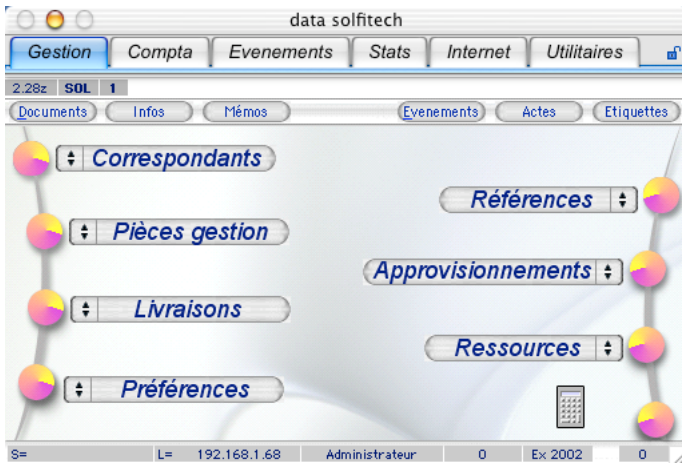

Ecran d'accueil de la comptabilité

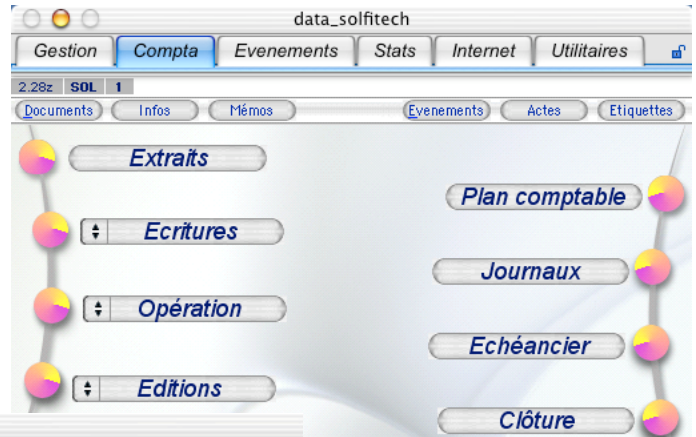

Fiche du correspondant

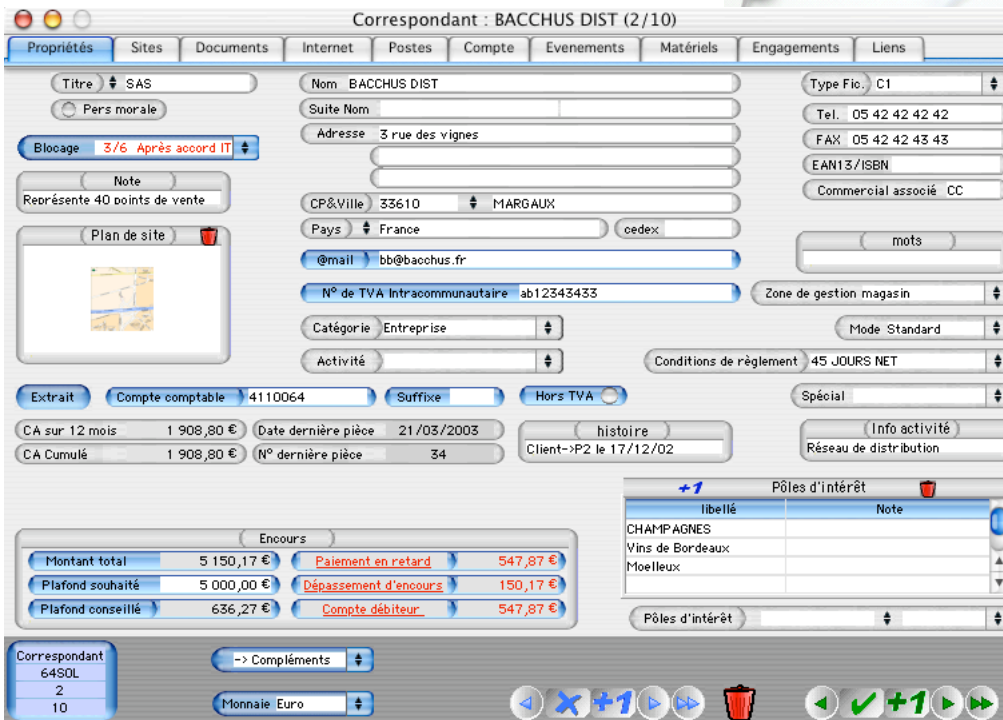

Echéancier et relance possible

Modèle de courrier, par 4D Write



Société CARREFOUR POMPADOUR  
Centre d'achats C&D  
Montsouris France  
2bis Quai du Marché Neuf  
75004 PARIS

Objet: retard de paiement Paris le 07/08/03

Monsieur,

Sauf erreur ou omission de notre part, vous restez nous devoir à ce jour :  
1 219,84 € sur facture FSOL16 (éligible au 30/11/02 soit un retard de 250 Jours.)

Soit la somme totale de 1 219,84 €.

Aussi, nous pensons qu'il s'agit d'un oubli de votre part et vous demandons de bien vouloir régulariser cette situation auprès de notre service.

	libellé	Débit	Crédit
03	Martin(D)	602,01 €	
03	(D)	0,33 €	
	test(D)	460,70 €	
03	(D)	260,01 €	
03	BACCHUS DIST	94,30 €	
03	BACCHUS DIST	359,27 €	
03	BACCHUS DIST	94,30 €	
03	Auchan		1,36 €
03	Auchan	12,50 €	
02	A NOUVEAUX	3 240,00 €	
03	CROSBY ASSOCIATES	42,46 €	
02	CARO	1 210,35 €	
02	CARO	315,74 €	
02	A NOUVEAUX	756,00 €	
02	CARREFOUR POMPADOUR	1 219,84 €	
03	A NOUVEAUX	5 480,00 €	
02	Mess des Officiers	18,00 €	
02	Mess des Officiers	312,01 €	
02	A NOUVEAUX	467,00 €	
02	Ventes de vins (négoce)	547,77 €	
02	CHAMDIST	52 624,00 €	
02	Ventes de vins (négoce)	540,59 €	
02	CHAMDIST	547,77 €	
02	CHAMDIST	317,84 €	
02	COVICOM	265,17 €	
02	AMOR MARIA	2,01 €	
		<b>Total</b>	<b>70 618,31 €</b>
		<b>Solde</b>	<b>Débiteur 70 616,95 €</b>
		<b>Total</b>	
		<b>Solde</b>	

Pieces : (12/65)

Niveau 1

Pièce Commande Code CSOL38 Date 18/02/2003

Correspondant BACCHUS DIST Nom TEL 05 42 42 42 42 Contact Monsieur DAVID MIL FAX 05 42 42 43 43

Designation Cuvée Rosé Millésime 80 75cl

Descriptif

Date Liv Mer 26 fév 2003

N°	Regpt	Code	Qte Cde	Unité	Px unit HT	Px unit TTC	%R	Px Tot HT	TVA	RAL	Liv	BL
1		CF0110	40		36,92 €	44,16 €	0	1 476,80 €	19,6	40	0	

N°	Reg	Code	Designation	Qte Cde	Unité	Px unit HT	Px unit TTC	%R	Total HT	TVA	RAL	BL
1		CF0110	Cuvée Rosé Millésime 80 75cl	40		36,92 €	44,16 €	0	1 402,96 €	40	0	
2		COL99001	Collerette Brut (cordon rouge)	10		0,09 €	0,11 €	0	0,85 €	10	0	

Tri N° de ligne Selection Désélection Insérer Sous total Total Regroupement 1 403,81 €

Réactualiser Saisie TTC calcul différé

Pieces 64SOL 12 65

Imprimer la pièce après Imprimer sur Imprimante Livrer ou facturer après

Monnaie Euro TTC = 1 678,96 €

Commande

Pièce de gestion  
(devis, commande,  
avoir, facture,  
tranfert,...)

RV : 2 (2/48)

Propriétés | Nomenclature | Documentation | Web | Catalogue | Autorisations

Référence 2 Ref catalogue 0

Designation Bordeaux Château Manon 1998

Descriptif Imprimer descriptif

Mise en bouteille au Château Vieilli en fût de chêne Médaille d'Or au concours général de Paris 2001

Famille & type Rouge Bouteille

Cpt Vente 7071000 TVA 19,60

Taxe Parafiscale 0,00 %

Représentation

Tarif	RA*	Fournisseur	PA HT	PA HT moy	/M	M%	R%	PV HT	PV TTC	Date début	Date fin
Admn		Nomenclature	7,50 €	0,50 €		14,2	-	8,75 €	10,47 €	00/00/00	31/10/02
PUBLIC		Nomenclature	7,50 €	0,50 €		14,2	-	8,75 €	10,47 €	00/00/00	00/00/00
Entrepr		Nomenclature	7,50 €	0,50 €		14,2	-	8,75 €	10,47 €	00/00/00	00/00/00
Admn		Nomenclature	7,50 €	0,50 €		11,7	2,8	8,50 €	10,17 €	01/11/02	31/12/02

Colisage 0 Palettisage 0 PMP G 0,42 € Px revient 7,50 € PP Conseillé HT 8,75 €

Gérer stocks oui Inventaire 00/00/00 RV secondaire

Éléments de stock

Zones stock Toutes zones délai 0 limite 100

Réservé 0 Physique 0 Disponible 0

Cde Client 211 Attendu 0 Fabriquable

Fiche de référence  
vente

Extrait de compte

Extrait de Compte n° 4016010 type Fournisseur Lettrable

France télécom

R	Jni	Date	N° pièce	Echéance	Lettrage	Rel	libellé	Débit	Crédit
AC		15/01/02	AC9SOL	31/01/02	●LR172SOL	0	Téléphone		425,78 €
BP		01/02/02	BP2SOL		●LR172SOL	0	France télécom	425,78 €	
AC		16/03/02	AC20SOL	31/03/02	●LG24SOL	0	Téléphone magasin F93		386,31 €
BP		01/04/02	BP4SOL		●LG24SOL	0	France télécom F93	386,31 €	
AC		14/05/02	AC21SOL	31/05/02	●LG25SOL	0	Téléphone magasin F124		352,82 €
BP		05/06/02	BP5SOL		●LG25SOL	0	France télécom F124	352,82 €	
AC		12/07/02	AC22SOL	31/07/02	●LG26SOL	0	Téléphone magasin F187		420,99 €
BP		03/08/02	BP6SOL		●LG26SOL	0	France télécom F187	420,99 €	
AC		25/08/02	AC18SOL	15/09/02		0	FR.telecom Magasin F234		571,69 €
BP		15/09/02	BP3SOL	15/09/02		0	France télécom	571,69 €	
BP		30/10/02	BP7SOL			0	France télécom	333,78 €	
OD		31/10/02	OD13SOL			0	Ajustement reglt France télécom		6,00 €
AC		15/11/02	AC37SOL		●LM175SOL	0	Téléphone		388,70 €
BP		30/11/02	74SOL		●LM175SOL	0	Rglt France télécom 11/02	388,70 €	
AC		10/06/03	AC39SOL			0	Téléphone		119,60 €
AC		10/06/03	AC40SOL			0	Téléphone Nantes		119,60 €

Sauf lettrées 4016010 Exercice Tout Total 2 880,07 € 2 791,48 €

Lettré Délettré Monnaie Euro Solde Débit 88,59 €

Total 905,47 € 577,69 €

Solde Débit 327,78 €

Extrait de compte